

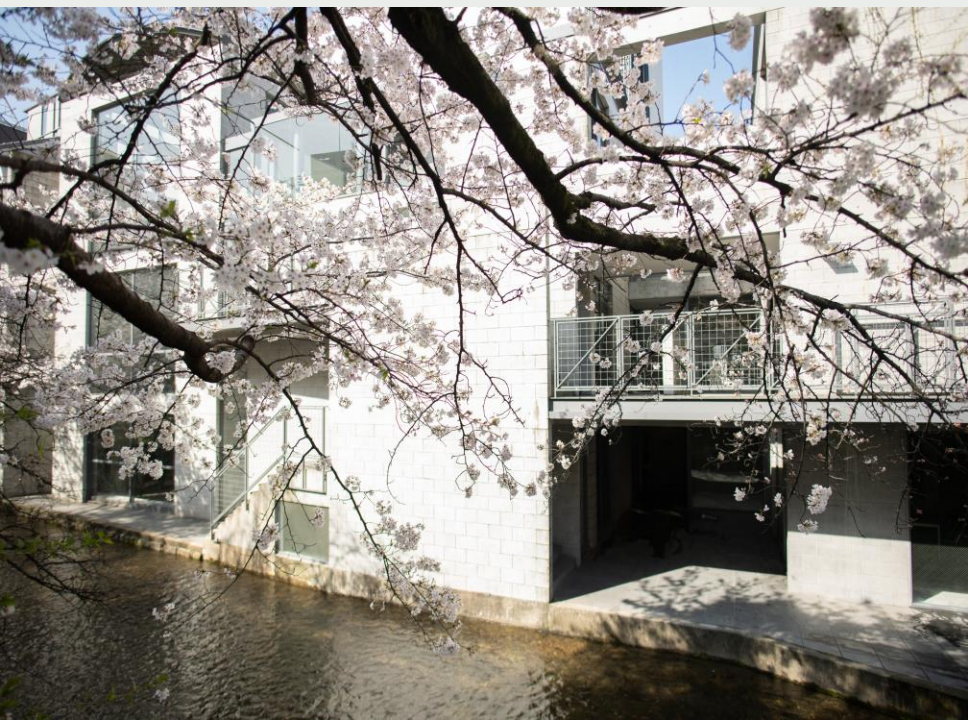

TIME'Sビル テナント募集の ご案内

大澤事務所株式会社



物件概要

物件名 : TIME'S

所在 : 京都市中京区三条通河原町東入中島町92番

土地面積 : 473.80m² (約143.32坪)

延床面積 : 834.20m² (約252.34坪)

設計 : 安藤忠雄建築研究所

最寄駅 : 京阪本線「三条」駅 徒歩3分

市営地下鉄東西線「京都市役所前」徒歩4分



プラン（区分け） TIME'S riverside

1F

北側：成約

南側：38.20坪

¥1,270,000（税別）

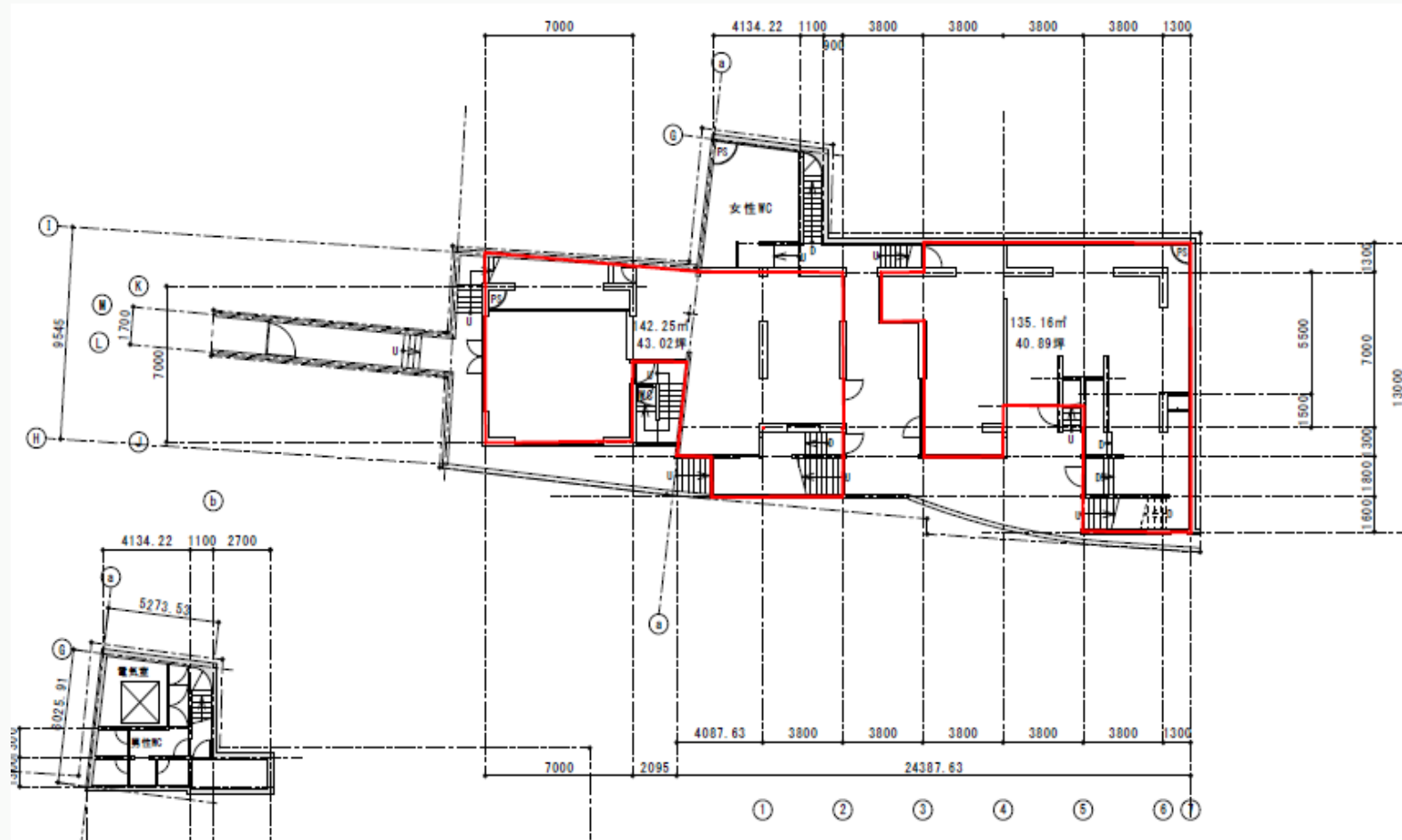

プラン（区分け） TIME'S square

2F

北側：成約

東側：13.50坪
賃料¥520,000（税別）
共益費¥40,000（税別）

西側：成約

南側：14.82坪
賃料¥750,000（税別）
共益費¥50,000（税別）

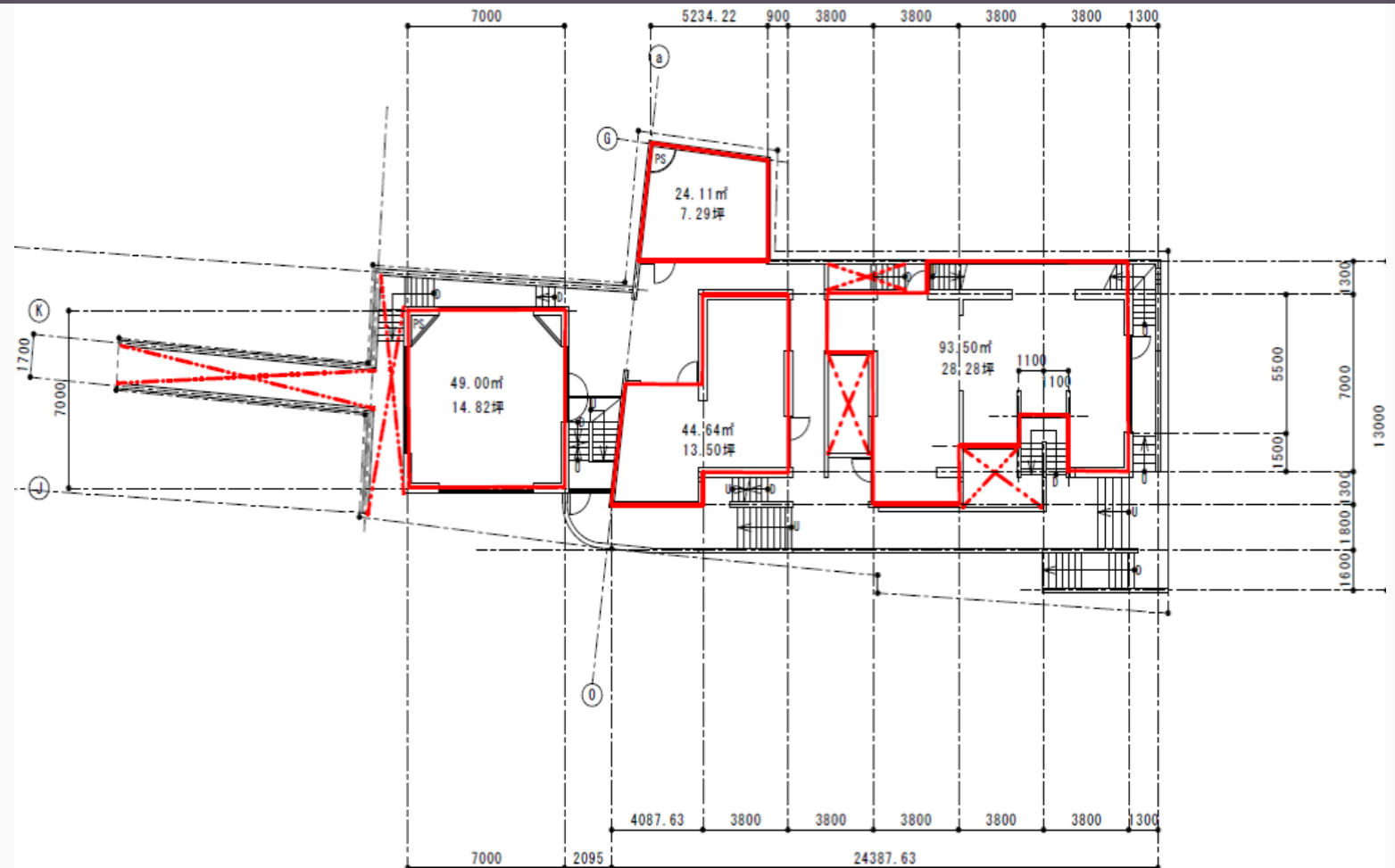

プラン（区分け）TIME'S skyterrace

3F

北側：26.57坪
賃料¥920,000（税別）
共益費¥70,000（税別）

南側：54.68坪
賃料¥1,390,000
（税別）
共益費¥100,000
（税別）

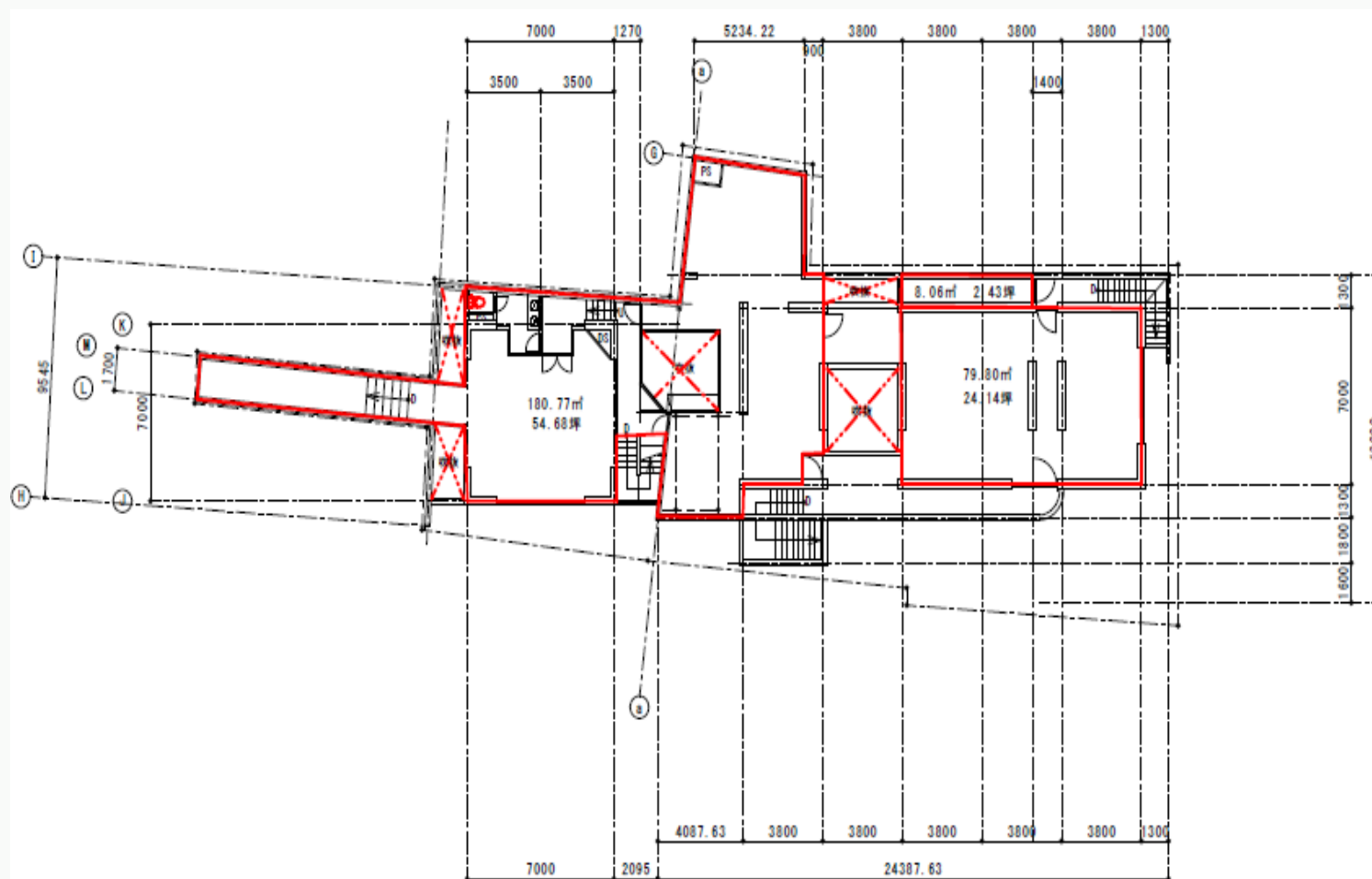

諸条件

契約期間 : 応相談
保証金 : 賃料 3 ヶ月分
礼金 : 賃料 1 か月分

保証会社要加入

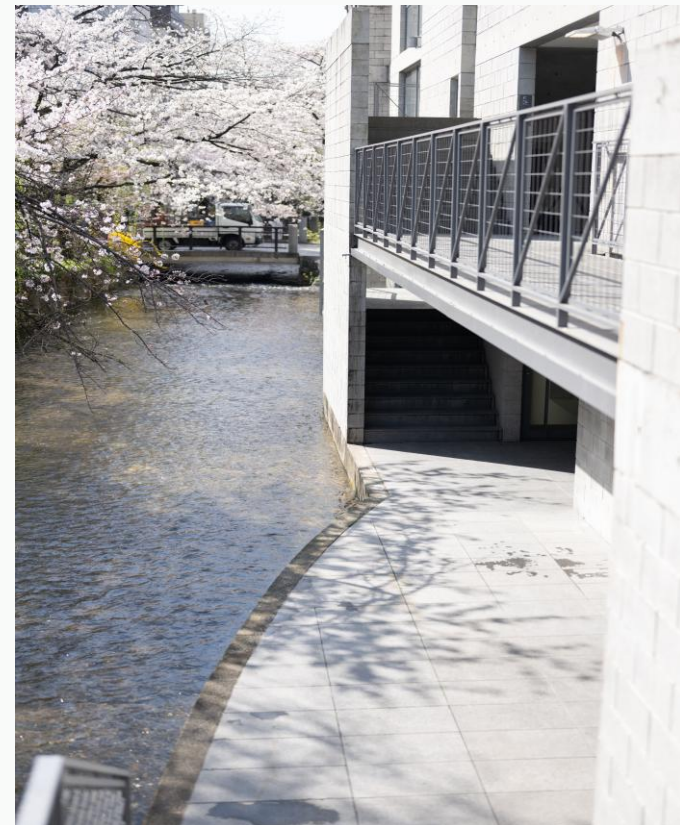

お問い合わせ・ ご相談窓口

下記TELまでお願いいたします。

TEL：075-212-6901

担当：大澤忠史・大澤怜司



（大澤事務所株式会社概要）

所在：〒602-0862

京都市上京区河原町通丸太町上る
出水町252番地 大澤事務所ビル

設立：1997年5月28日

主要事業：登記情報・謄本等の取得、データ化

不動産事業：収益物件の管理・売買

主要取引先：銀行・信販会社・リース会社等